Le La Salle triomphe des Aviateurs pour la troisième fois

Georges White est sensationnel dans la cage des Rouges

Alec Larabie devient le meilleur compteur de la ligue senior de la Cité en participant à trois des quatre points des Démons Rouges d'Oscar Lepine contre l'Aviation. — Jerry Lepine bâcle les affaires sur une passe de Schingh. — Linus Morin compte deux points pour les Montagnards qui l'emportent 3-2 sur les Ecossais.

Par Jean-Charles Daoust

En remportant leur troisième triomphe consécutif sur les redoutables Aviateurs de Bill Touhey, les jeunes Cavaliers de LaSalle d'Oscar Lepine ont, hier soir, établi une triple égalité en tête de la Ligue Senior de hockey de la Cité, avec les Hull-Volants et les Montagnards. Ces derniers gagnaient en effet la première joute du double programme au compte de 3-2 dans un duel serré avec les Cameron Highlanders. La partie de demain soir entre les Démons-Rouges de la Basse-Ville et les champions de Jos. Robertson et Damien Cholette devrait attirer la plus grande foule de la saison à l'Auditorium. La seconde jouteà l'affiche du Palais Brunton sera également fertile en émotions puisque les Grimpeurs de Joe Miller joueront contre les Aviateurs.

Alec Larabie, Raymond Dinardo, Adélard Schingh et Gerry Lepine ont été les torpilleurs des Chemises-Rouges contre l'Aviation, hier soir, mais de l'avis de la foule, le principal héros de la victoire éclatante du LaSalle a été le jeune Georges White de Rockland, étudiant à l'Université d'Ottawa. Le Rochelandais a fait des arrêts de toute beauté qui le classent déjà comme l'un des meilleurs gardiens de la région.

Le petit Larabie, ailier gauche de la ligne "pee-wee" de Lepine, a non seulement enfilé un but et contribué à deux autres mais sa splendide pefrormance lui a permis de se hisser en première place des compteurs de la Ligue Lafleur, en avant d'Alec Higgins, le torpilleur des Ecossais de Frock Lowrey. On a rarement vu un jeune joueur briller de l'éclat de l'inlassable Alec qui joue avec Raymond Dinardo, au centre, Eugène Léonard ou Albert De Roquebrune (Rockburn) alternant sur l'aile droite.

La tenue des protégés d'Oscar Lepine classe également le club LaSalle parmi les équipes à surveiller dans la course au championnat. Contre les Volant, le vieux renard gris de la rue Dalosuhie espère se servir de sa troisième ligne qui comprendra Léo Pilon d'Eastview, Roger Franche de Rockland et Roquebrune, Gerry Blais et le vétéran Hervé de Roquebrune (Rockburn) d'Aylmer cnotinueront leur travail émouvant sur la défense, avec Rouge Marsh comme alternant.

LEONARD OUVRE LE BAL

Prenant l'initiative dès le début, le clan rapide du LaSalle sut humilier les Fiers Pilotes de Touhey pour la troisième fois. Les jeunes, appuyés par White à son meilleur, déclenchèrent une autre de leurs offensives typiques combinant la vitesse, le backchecking foudroyant et une solide défensive. Ils évoluèrent comme des vétérans, se passant la rondelle au moment opportun et sachant appliquer la fameuse méthode Lepine dans le back-checking. E même dans les 20 dernières minutes quad l'Aviation se dépensa sans compter, les petits Coqs d'Oscar surent être à la hauteur de la situation. Ce fut certes un régal pour les connaisseurs.

Eugène Léonard, le marchand de glace, ouvrit le bal au début de la deuxième strophe. Peu de temps après le commencement du verset final, Raymond Dinardo, ancienne étoile du St-Patrice et du Gladstone Junior, porta l'avantage 2-0. La foule se demandait si White allait remporter son premier blanchissage de la saison.

Eric McNeely déjoua toutefois le Rochelandais avec un boulet d'un angle quasi-impossible, à la gauche de White.

Touhey risqua le tout pour le tout sur la fin du duel. Il retira Trevor Williams de sa cage et envoya six avants à l'assaut de la forteresse canadienne-française. Jerry Lepine en profita pour porter l'avantage 3-1 sur une passe parfaite d'Adélard Schingh. Eric McNeely enfila ensuite son second point mais Alec Larabie, comme un oiseau de proie, trouva les filets aéronautiques dans l'avant-dernière seconde de la partie pour bâcler les affaires 4-2.

Les Flyers étaient de court d'Everett Porteous et Ching McDonald et le Habitants jouaient sans Maurice (Bégon) Dupont quand Léonard compta le premier but de la partie. Il lança de la gauche de la cage de Williams. La rondelle frappa les jambières de l'ancien gardien des Perth Blue Wings et alla se nicher dans un coin. Larabie prépara le terrain pour le coup de revers de Dinardo. McNeely compta son premier point dans une mêlée furieuse autour des buts de White. Touhey rappela Williams 75 secondes avant le gong.

LE POINT DE LEPINE

Encouragé par la promesse d'une récompense d'Adélard Morin, partisan du LaSalle et copain d'Armand Péloquin, le "papa" des jeunes Caveliers, Jerry Lepine profita de l'occasion pour compter son point. Schingh lui passa la rondelle à gauche et Lepine lança dans les filets sans sourciller. Quarante-trois secondes plus tard, McNeely enregistrait son second but, dans une autre mêlée farouche. Alec Larabie s'échappa ensuite pour pendre le crêpe sur le Mausolée de l'Aviation.

LES PAUVRES JUPETTES

Les Ecossais ont encore joué de malheur. Comme jeudi dernier, les Highlanders prrent les devants dans la première période sur une bombe de Gus Strougler durant une attaque puissante. Linus Morin, étoile des Grimpeurs de Leclair, égalisait dans la manche suivante en exécutant un des plus beaux solo de la saison d'un bout à l'autre de la glace. Frankie Lowrey annula, dans la période finale, le point compté par Eddie Cadieux mais sept minutes avant la fin, Linus Morin bâclait les affaires.

Jerry Lowrey, ex-Volant, en vint aux prises avec Cadieux. Ce dernier décocha une majeure. Wally Kinsella, rapide ailier des Montagnards, se blessa à une jambe dans la troisième période en allant donner sur un poteau de la cage des Jupettes.

LA PREMIERE PARTIE

Monties — St-Denis, buts; Murray et Diotte, défenses; Gooding, centre; Blais et Cadieux, ailes; subs.: Kinsella, Blade, Tresider, Morin, Kuske, Bergin et Jackson.

Highlanders — Cameron, buts; Landymore et Hulquist, défenses; Frank Lowrey, centre; Strouler et Higgins, ailes; subs.: Scott, Smith, O'Leary, Norton, Shore, Gerry Lowrey, Taylor et Ritchie.

Arbitres: Yvon Renaud et Bill Boucher.

Première Période

1—Highlanders, Strouler, Hulquist ..... 3'20"
Punitions: Smith, Diotte, Murray.

Deuxième Période

2—Monties, Morin ..... 9'40"
Punitions: Murray, G. Lowrey, 2; Frank Lowrey, Cadieux (majeure).

Troisième Période

3—Monties, Cadieux, Gooding ..... 4'00"
4—Highlanders, Frank Lowrey, Smith ..... 9'50"
5—Monties, Morin, Kinsella ..... 13'00"
Punitions: Shore, Gooding.

DEUXIEME PARTIE

LaSalle — White, buts; H. Rockburn et Blais, défenses; Schingh, centre; Lépine et Dupont, ailes; subs.: Larabie, A .Rockburn, Léonard, Butler, Marsh, Dinardo et Pilon.

Air Force — Williams, buts; Lalonde et McDonald, défenses; Wiggett, centre; Ernie McNeely et Timmins, ailes; Johnston, Myre, Sherman, LaFeuvre, Porteous, Eric McNeely et Lecompte, subs.

Arbitres: Bill Boucher et Yvon Renaud.

Première Période

Pas de point.
Punition: Dupont.

Deuxième Période

1—LaSalle, Léonard, Larabie 6'05"
Punitions: Porteous, Dupont, McLonald (mineure et 10 minutes pour mauvaise conduite); Myre (10 minutes pour mauvaise conduite).

Troisième Période

2—LaSalle, Dinardo, Larabie 4'05"
3—Air Force, Eric McNeely, Lecompte ..... 16'05"
4—LaSalle, Lépine, Schingh 19'07"
5—Air Force, Eric McNeely, Johnston ..... 19'29"
6—LaSalle, Larabie, Lépine . 19'59"
Punition: Larabie, Lecompte.

BERGER 2: W. RAMEY 2.

NEW-YORK, le 13. — (P.C.) — Maxie Berger, poids-léger juif de Montréal, a remporté la décision en 8 rondes sur Wesley Ramey, de Grand Rapids, Mich., devant une foule-capacité de 14.000 personnes au Coliseum de Bronx. Berger pesait 141 1-2 et Ramey 134 3-4.

Depuis dix mois, Maxie et Wesley ont combattu quatre fois l'un contre l'autre, et, ont remporté chacun deux victoires. A quand le match décisif?

Après un début prudent, Berger se mit à jouer de la gauche sur l'oeil de Ramey, à la troisième, faisant jaillir le sang. Berger continua à punir son adversaire durant les trois rondes suivantes, couchant Ramey d'un crochet de gauche à la fin de la septième.

Les genoux de Ramey vacillaient à la fin du combat. Ses deux yeux étaient rouges et enflés.

Le retour de Stewart ranime les Américains

BEL EFFORT

LINUS MORIN, étoile sur la défense des champions du Hull-Volant l'hiver dernier, est un pilier des Montagnards dans leur poussée vers les honneurs du circuit Lafleur. Ses deux buts, mardi soir à l'Audi, ont contribué à la défaite des Cameron Highlanders et à établir une triple égalité en tête de la Ligue Senior.

Triple égalité en première de ligue de la Cité

	J.	G.	P.	N.	P.	Ct.	Pts
H.-Volants ..	6	5	1	0	28	11	10
Montagnards .	7	5	2	0	24	17	10
LaSalle	8	5	3	0	29	29	10
Aviation	7	3	4	0	23	22	6
Highlanders .	8	0	8	0	20	45	0

PARTIES JEUDI

Hull-Volants vs LaSalle; Montagnards vs Aviation.

COUPE MORRISON

Les Matelots de Morrisburg ont défait les Grads de Commerce 34-23, pendant que les Glebe Grads triomphait de l'université d'Ottawa par 33-22, dans la cinquième séance des séries pour la coupe Morrison disputée hier soir au gymnase de l'université d'Ottawa.

Bun Wiseman a été le compteur le plus chanceux pour Matelots, avec 13 points, tandis que Jack Robinson en enfilait 12 pour le Commerce.

Renforcis par Ted "Rougt Rider" Edwards, les Grads ont empêché Lance Anderson, de l'Université, de scorer plus qu'un panier. Spike Rochon a contribué huit points au total des étudiants. Mal Cunningham enregistra 11 points pour Glebe.

Samedi soir, au Y.M.C.A., le Commerce rencontre l'Université, et les Matelots sont opposés aux Grads, et ce sont les parties finales de la présente série pour la coupe Morrison.

Première Partie

Glebe's — Wiseman (13), Wall (0), Stein (0), Stothart (2), Smith (4), Douglas (8), Shapiro (0), Coombs (0), Nixon (7). Total, 34.

Commerce — Nolan (0), Bayne (4), Mortimer (5), Leftly (2), Robinson (12), Hanser (0), Whelan (0), Davies (0). Total, 23.

Deuxième Partie

Glebe — Irvine (6), McAdam (4), Cunningham (11), Edwards (3), Shorter (9). Total 33.

U. d'Ottawa — Anderson (2), Joyce (5), Lacasse (4), Rochon (8), Dufour (0), Hubbard (0), Harbic (3), Guindon (0), C. Rochon (0). Total, 22.

CLASSEMENT

	J.	G.	P.	F.	A.	Pts.
Glebe Grads ..	5	3	2	151	145	6
Commerce	5	3	2	152	160	6
U. d'Ottawa .	5	2	3	166	161	4
Sailors	5	2	3	152	153	4

IL SE RETIRE EN PLEINE GLOIRE

FRITZ HANSON, le bombardier blond du rugby canadien que 14.000 fervents ont admiré samedi dernier au parc Lansdowne quand il aida les Blue Bombers de Winnipeg à vaincre nos Rough-Riders 8-7 pour gagner le championnat national, a décidé d'abandonner son jeu de prédilection. Agé de 26 ans et pesant 155 livres, Hanson veut se retirer en beauté.

Stewart compte pour aider N.Y. à blanchir les Chicago Hawks 4-0

Shewchuck, Hill et Cowley sont les artisans de la victoire 3-1 remportée par les Bruins sur Détroit à Boston. — Les champions à égalité avec les Leafs.

Les Boston Bruins et les New-York Americans ont gagné les deux parties à l'affiche de la ligue Nationale de hockey, mardi soir. Les champions du monde se sont hissés en première place du circuit Calder, sur un pied d'égalité avec les Toronto Leafs, en faisant subir aux Détroit Red Wings leur sixième revers de suite. A New-York, les Américains, inspirés par le retour de Nels Stewart, le "vieux poison" des gardiens de buts, ont blanchi les Chicago Black Hawks 4-0 devant 5000 fervents, la plus faible assistance de la saison new-yorkaise à date. Quinze secondes à peine après avoir pris place sur la glace pour la première fois de l'année Stewart lança un boulet dans les filets de Mike Karakas pour compter le 318ième point de sa carrière!

BILL COWLEY VA BIEN

A Boston, la victoire des Bruins a été coûteuse. Roy Conacher, leur brillant ailier gauche, vint en collision avec Jimmie Orlando, au centre de la glace, au début de la deuxième période. Il se fractura le poignet gauche et le gérant Art Ross a mobilisé Rouge Hamill de Hershey pour la partie de demain soir à Toronto.

Jack Shewchuck, recrue de la défense, donna l'avance aux champions en comptant son premier point comme majeure sur un lancer de 55 pieds. Carl Liscombe égalisait dans la deuxième manche, avec le concours de Modère Bruneteau et Don Deacon. En l'absence de Jack Stewart, Herb Cain compta le point décisif. Mel Hill bâcla les affaires en prenant une passe de Bill Cowley pour compter le troisième et dernier but des Bruins.

A New-York, Doc Romnès, remis d'une main fracturée, Pat Egan et Chuck Shannon, ci-devant avec Lorrain Thibault à Springfield, Mass. se signalèrent sur la défense des vainqueurs. Eddie Wiseman compta les premier et troisième

NELS STEWART

points et passa à Johnny Sorrell pour le quatrième point des Chemises Etoilées. Hooley Smith passa à son vieux copain du gros "S", Nels Stewart, pour son point.

VIVE NELS STEWART!

Américains: Buts, Robertson; défenses, Field, Conacher; centre, Anderson; ailes, Wiseman, Sorrell; alternants, Stewart, R.-J. Smith, Carr, Boll, Armstrong, Tomson, Shannon, Egan, Romnes.

Chicago: Buts, Karakas; défenses, Mackenzie, Wiebe; centre, Dahlstrom; ailes, Désilets, Gottselig; alternants, Cunningham, March, Allen, Carse, D. Smith, Thoms, Bentley, Damarco.

Arbitres: Clancy et Stevenson.

Première période

1—Américains, Wiseman (Anderson, Sorrell) 1.24
2—Américains, Stewart (R. J. Smith) 6.41
Punitions: Anderson, Shannon.

Deuxième période

3—Américains, Wiseman (Anderson) 2.38
Punitions: Field, D. Smith, Carr.

Troisième période

4—Américains, Sorrell (Wseman, Conacher) 7.28
Punitions: MacKenzie, Wiseman.

* * *

LE 6ième REVERS

Boston: Buts, Brimsek; défenses, Shewchuk, Clapper; centre, Schmidt; ailes, Dumart, Bauer; alternants, Hollett, Pettinger, Cain, Jackson, Conacher, Hill, Cowley.

Détroit: Buts, Thompson; défenses, Motter, Goodfellow; centre, Geisebrecht; ailes, K. Kilreau, Dillon; alternants, Stewart, Deacon, H. Kilrea, Bruneteau, Liscombe, MacDonald, Brown, Orlando, Fisher.

Arbitres: Ion et Smith.

Première période

1—Boston, Shewchuk 10.15
Punitions: Portland, Orlando.

Deuxième période

2—Détroit, Liscombe (Bruneteau, Deacon) 12.36
Punition: Portland.

Troisième période

3—Boston, Cain (Dumart, Jackson) 4.44
4—Boston, Hill (Cowley) 8.25
Punitions: Stewart, Shewchuk, Orlando.

* * *

LES MEILLEURS COMPTEURS

	B.	P.	Pts
Drillon, Toronto	4	5	14
Blake, Canadiens	7	6	13
Apps, Toronto	6	6	12
Armstrong, Américains .	6	5	11
Anderson, Américains	4	6	10
Dillon, Détroit	3	7	10
Davidson, Toronto	3	7	10

IL COMPTE HIER

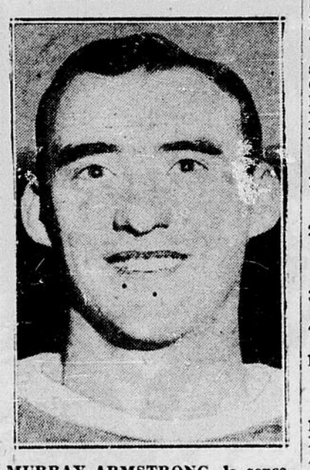

MURRAY ARMSTRONG, la sensationnelle recrue des Américains, continue de se faire noter chez les meneurs de la Nationale.

A QUI DROIT

par Maurice DESJARDINS

(Tous droits réservés)

THIBAULT ET LA GUIGNE

Pauvre Lorrain Thibault! L'an dernier, c'était son talon, et cette année, alors qu'il venait de débuter glorieusement sud l'aile pour le Springfield d'Eddie Shore, voilà-t'y pas qu'il se blesse un muscle du bras gauche!

* * *

L'as de la Gatineau, le meilleur scoreur de la ligue de la cité au début de la dernière saison, ne jouera pas avant les Fêtes. De sa chambre d'hôtel, à Springfield, il met la main a la plume:

* * *

Cher ami,

Je suis seul dans ma chambre d'hôtel, car les copains sont allés jouer sans moi contre les Reds de Providence. J'en profite pour rattraper ma correspondance.

BLESSE!

Tu as dû apprendre que j'avais subi une douloureuse entorse au bras gauche, contre le club Hershey. Je te dis que c'était très grave. Je ne pourrai pas jouer avant trois semaines.

* * *

Mon jeu est beaucoup amélioré depuis l'an dernier, grâce aux bons conseils d'Eddie Shore, notre propriétaire-gérant. Je te dis que Shore se promet d'aller loin avec notre équipe de jeunes. J'ai participé à sept parties et j'ai obtenu trois buts et quatre assists, à date. J'ai hâte d'être mieux afin de jouer encore, car c'est un plaisir de jouer pour un gérant comme Shore, avec des copains comme ceux du Springfield.

* * *

Comment va mon Hull-Volant? Transmet mes saluts a tous les amis de Hull, Je leur souhaite de remporter le championnat de la ligue de la cite, et de se rendre loin pour la coupe Allan. Des saluts à Charlie Daoust.

Ton ami,
Lorrain Thibault".

* * *

Les sportifs de Hull et de Gatineau se joindront à nous pour souhaiter à Thibault un prompt rétablissement.

Tennis sur Table

LE PLUS RAPIDE DES SPORTS

VICTOIRE DE LEFEBVRE

Arthur Lefebvre, du club "Théâtre Laurier", de Hull, s'est distingué en remportant le premier tournoi du club de tennis sur table Ottawa, battant en finale S. Pollock, 21-13, 21-15, 21-19. Lefebvre ne perdit pas un seul set du tournoi.

En semi-finale, Arthur triomphait de S. Carlofsky, 21-12, 21-13, 21-16, tandis que Pollock battait Johnny Baker, dans un brillant duel de cinq sets, 21-19, 18-21, 21-16, 18-21, 23-21.

LIGUE DE HULL

Vendredi soir, le dernier programme de la ligue de Hull pour 1939. Le Tennis Laurier visite le Lido "C", le Lido "B" visite le Théâtre Laurier, et le Lido "A" visite les meneurs, le Hull-Volant.

Nous publierons le résultat de ces rencontres, en même temps que le détail des joutes du 1er décembre, aussitôt que le statisticien nous l'aura fait parvenir.

A CORNWALL

CORNWALL, Ont., le 6 — (Spécial au DROIT) — La ligue St-Félix de Valois vient de compléter le premier quart de son calendrier, lors des rencontres entre Salaberry-Champlain et Dollard - Jacques - Cartier. N.D.L.R. — (De beaux noms canadiens-français!)

Le Salaberry, composé de MM. Hubert Laframboise, capitaine, J.-P. Boutin et Aurèle Binette furent victorieux au pointage de 7 à 4 contre le Champlain composé de Roger St-Pierre, capitaine, René Paquette et Rémi Brodeur. La seconde rencontre vit le Jacques-Cartier, composé de Lucien Ménard, capitaine, Aimé Binette et Eugène Legault, vaincre le Dollard par le score de 8 à 3. Le Dollard est composé de Rolland Binette, capitaine, Rolland Gadbois et Paul-Emile Lemire.

Voici le classement de la ligue, à date:

	P.J.	G.	P.
Maisonneuve	55	42	13
Salaberry	55	34	21
Jacques - Cartier ..	55	29	26
Champlain	55	27	28
Dollard	55	18	37
Lévis	55	15	40

ON NOUS ECRIT

LA RIGOLADE
123, rue Rideau
Ottawa, le 12 décembre 1939.

Mon cher Directeur,

Les membres de l'Institut attendaient avec impatience l'annonce d'une rigolade qui coïncide cette fois avec notre rafle annuelle de dindes.

Cette soiree aura lieu le SAMEDI 16 DECEMBRE PROCHAIN et nous invitons à l'instant même tous les membres et leurs amis. Point n'est besoin de dire que nos invités, tu es du nombre, pourront faire montre de leurs prouesses soit au bridge, soit au billard. Au fait, les joueurs de bridge devront redoubler d'efforts s'ils veulent gagner un prix, c'est-à-dire un poulet.

Il y aura distribution des prix du concours de bridge (première série) et on servira un goûter.

Somme toute, c'est le rendez-vous des rendez-vous et nous ferons l'impossible pour rendre cette réunion aussi utile qu'agréable.

Nos hommages au Directeur des sports et merci.

Le secrétaire,
Antonio Plouffe.

Hockey ce soir

LIGUE INTAMERICAINE
New Haven à Pittsburgh.
LIGUE SENIOR DE QUEBEC
Québec visite Roal.
Concordia visite Ottawa.
LIGUE PROVINCIALE
Québec visite Lachin.

Les torpilleurs du groupe de M. Slater

"Smiley" Méronek du Verdun mène toujours la course individuelle aux honneurs dans la ligue senior de hockey de Québec. Voici le tableau indiquant que Stan Pratt, capitaine des Sénateurs, se classe en sixième position.

	B.	P.	Pts	Pun. en Min.
Meronek, Verdun ..	6	12	18	4
Robertson, Cornwall	6	7	13	15
Laframboise, Conc. .	7	5	12	12
Jotkus, Concordia ..	7	5	12	8
Brown, Cornwall ..	7	5	12	6
O'Connor, Royal ..	5	7	12	4
Desroches, Conc. ..	5	7	12	7
Smart, Verdun	6	5	11	11
Gaudette, Concordia	9	1	10	4
Heffernan, Royal .	5	5	10	x12
Wing, Québec	4	6	10	13
Malenfant, Québec .	2	8	10	x9
Armand, Concordia .	1	9	10	0
Stangle, Québec ...	5	4	9	10
White, Verdun	5	4	9	6
Pratt, Ottawa	5	4	9	12
Mahaffy, Royal ...	4	5	9	15
Acheson, Royal ...	4	5	9	0
Morin, Royal	3	6	9	3
Blais, Cornwall ...	3	6	9	8
Shaw, Cornwall ...	2	7	9	4
Touhey, Ottawa ...	2	7	9	2
Davis, Verdun	4	4	8	2
Carignan, Concordia	3	5	8	2
Lee, Québec	2	6	8	12
Maundrell, Cornwall	6	1	7	11
Hardy, Verdun	4	3	7	x16
Haggerty, Royal ...	4	3	7	0
McConnell, Royal .	3	4	7	4

Tentation des barbiers

LA MAISON DE DAVID ENVAHIT NOTRE VILLE

La fameuse équipe de ballon au panier de la Maison de David, recrutée parmi les as des collèges des Etats-Unis, se fera valoir à Ottawa jeudi et vendredi soirs. Ce sera un autre régal. Les Barbus joueront contre les champions intermédiaires du Canada à 9 heures vendredi soir au gymnase de l'Université d'Ottawa, après le match entre la deuxième équipe grenat-gris et les Metropolitans. A 8 heures, ils joueront au gymnase de l'Ecole Technique contre les Glebe Grads.

Jeudi soir, les gars de David et les Glebe Grads se mesureront pour la première fois au Tech. Qu'on se le dise.

Les visiteurs sont des anciennes étoiles collégiales du pays voisin, notamment Bill Steinecke, un diplômé de l'Université De Paul, qui joue receveur sur l'équipe de baseball de Jacksonville qu'il pilote dans la ligue Sud-Atlantique; Léon (Ham) Hamilton, six pieds et cinq pouces, ex-défense "All-State" avec l'Université de Chattanooga, Flash Garrison, Slim Mitchell et Parkem.

L'Université avec Jean Dufour, six pieds six pouces; Lance Anderson, ex-quatre Robert (Spike) Rochon, Hubert Lacasse et autres virtuoses du ballon au panier, devrait faire belle figure. Chez les Glebe-Grads, mentionnons Mel Cunningham, Doug Irwin, George Laughren, Bob McAdam, Gordie Shorter, Bruce Pollock, Tommy Daley, étoile des Rough-Riders, Ted Edwards et autres. Après les fêtes, le fameux Tony Golab de nos champions de rugby jouera avec les "Grads".

On nous écrit ...

LE BRIDGE

Voici le rapport complet du bridge

Club Paré, 5 points, vs club Hull-Volant, 2 points.

Club Gaudreau, 5½ points, vs club Hull-Volant, 2 points.

Club Joe le barbie, 6 points, vs club J.-A. Lalonde, 1 point.

Club Paré, 6½ points, vs club Normand, 1 point.

Club Gaudreau, 2 points, vs club Normand, 6 points.

Club J.-A. Lalonde, 5 points, vs club Laflèche, 2½ point.

Club Joe le barbier, 2½ points, vs club Notre-Dame, 5 points.

Club Paré, 4½ points, vs club Coronation, 3 points.

Club Coronation, 6 points, vs club Notre-Dame, 1 point.

Club Potvin, 1½ point, vs club Laflèche, 6 points.

POSITION DES CLUBS

Club Paré, 78; Normand, 75; Potvin, 74; Hull-Volant, 73; Gaudreau, 65½; Joe le barbier, 65½; Notre-Dame, 60½; J.-A. Lalonde, 59; Laflèche, 58½; Coronation, 49.

LA LIGUE DE HOCKEY A HULL

La ligue de Hockey du District de Hull tiendra une assemblée, ce soir, au local de l'Association Hull-Volant. Avis aux clubs de se faire un devoir d'être au poste.

Qu'on se le dise, c'est pour 8 heures précises.

LE SECRETAIRE.

LES CLASSEMENTS

LIGUE NATIONALE

	J.	G.	P.	N.	P.	C.	Pts
Toronto	12	7	3	2	34	21	16
Boston	13	7	4	2	34	24	16
Canadiens ...	12	6	4	2	33	26	14
Rangers	12	4	3	5	26	18	13
Chicago	13	6	6	1	26	40	13
Américains ...	14	4	9	1	28	34	9
Détroit	14	4	9	1	25	43	9

LIGUE INTAMERICAINE

Section de l'Est

	J.	G.	P.	N.	P.	C.	Pts
Providence ..	17	9	6	2	51	49	20
New Haven ..	16	9	7	0	51	47	18
Springfield ..	116	6	7	3	46	41	15
Hershey	14	5	7	2	38	44	12
Philadelphie ..	14	3	7	4	40	44	10

Section de l'Ouest

	J.	G.	P.	N.	P.	C.	Pts
Indianapolis ..	17	9	5	3	55	43	21
Pittsburgh ..	14	6	5	3	28	29	15
Cleveland	14	6	5	3	36	37	15
Syracuse	18	5	9	4	31	42	14

LIGUE SENIOR DE QUEBEC

	J.	G.	P.	N.	P.	C.	Pts
Royal	11	4	2	5	35	22	13
Concordia	11	4	3	4	38	34	12
Verdun	12	4	5	3	35	37	11
Québec	10	4	4	2	31	30	10
Cornwall	11	4	5	2	35	34	10
Ottawa	11	4	5	2	28	45	10

LIGUE PROVINCIALE

	J.	G.	P.	N.	P.	C.	Pts
x-Boston	13	6	5	2	41	46	19
St-Hyacinthe ..	14	9	4	1	71	58	19
Sherbrooke	14	9	4	1	67	41	19
Lachine	15	7	4	4	53	47	18
Verdun	15	6	6	3	52	47	15
Valleyfield	15	5	8	2	47	54	12
Québec	14	4	8	2	47	51	10
Shawinigan	16	4	11	1	41	75	9

X—Joue 7 parties de 4 points en dehors.

CE SOIR A L'AUDI

A 8 h. 30 ce soir:

OTTAWA — CONCORDIA

But
1—Higginbottom ... Bouvrette—16

Défense
3—Pratt ..... Francoeur— 2
2—Wilkinson ..... Larocheile— 4

Centre
8—Carthy ..... Armand—10

Ailes
9—Touhey ..... Gaudette— 9
6—Greene ..... Desroches— 7

Sénateurs (subs): 15, McClelland; 14, St-Germain; 16, Nicholson; 4, Grant; 12, Brunning; 7, Latoski; 10, Shack; 17, Godin.

Concordia (subs.): 14, Laframboise; 8, Martel; 3, Cardorette; 5, Cain; 6, Belhumeur; 11, Cormier; 12, Carignan; 17, Jotkus; 18, Mundey.

Arbitres: George Seed et Hap Shouldice, d'Ottawa.

Que penser de la Presse, de la Radio et du Cinéma une petite brochure en vente au "Droit" vous le dira.

AUDITORIUM
Tél: 7-5300

LIGUE SENIOR DE QUEBEC

HOCKEY

MERCREDI, le 13 DECEMBRE

Rondelle en jeu à 8 h. 30 p.m.

CONCORDIA vs SENATEURS D'OTTAWA

—4ième partie—

— PRIX —

Rouges, $1.00; Bleus, 75c; Verts, 50c; Affluence, 25c.

En vente maintenant — Contrôle de l'Auditorium, Goldstein, 52, rue Sparks.

Les Sénateurs veulent venger leur défaite

A 8 heures 30, ce soir, à l'Auditorium, nos Sénateurs, encore frais de leur victoire de samedi sur Cornwall, rencontrent le Concordia à Sylvio Mantha pour la deuxième fois de la saison à l'Auditorium. C'est la joute qui devait avoir lieu le 27. Battus 7-1 par le clan de Sylvio Mantha la dernière fois qu'ils jouèrent ici, les gars de Tommy Shields veulent gagner à tout prix ce soir.

Bert Peer, ailier droit qui fut sensationnel avec Valleyfield l'hiver dernier, a quitté notre club. Il jouera probablement avec Omaha de l'Association Américaine. Vincent Godin le remplacera. Samedi soir, Ottawa reçoit les champions du groupe senior et le lendemain, Sénateurs et Royaux joueront à nouveau, au Forum de Montréal.

ON GAGNE A LES CONNAITRE

Elles ont meilleur goût!

En effet, Black Cat a meilleur goût!

1 C'est du tabac de Virginie, pur et naturel.
2 Fermement roulée — à la mode anglaise.
3 Fin papier de riz, blanc comme neige.
4 Procédé d'extraction supprimant les débris.
5 Un fabricant dont la reputation remonte à plus de 150 ans.

Black Cat VIRGINIA CIGARETTES

AVEC ou SANS BOUT DE LIEGE
Deux formats • 10¢ et 25¢
Aussi, tabac Black Cat haché fin pour les rouler vous-même, 10¢ le paquet

Black Cat

CARRERAS LTD., LONDRES, (FONDÉE 1788) 150 ANS DE RÉPUTATION POUR QUALITÉ

...et le spectacle continue....

par Charlie Daoust directeur des sports.

PAAVO NURMI AIDE LES REFUGIES FINLANDAIS

Paavo Nurmi, le prodigieux coureur finlandais qui domina de loin, pendant une dizaine d'années, l'élite mondiale sur les distances de fond et de demi-fond, parcourt une fois de plus le monde comme messager de son pays. En effet, c'est son effigie qui orne l'affiche officielle des XIIes Jeux Olympiques qui se dérouleront, comme on le sait, dans la capitale finlandaise, Helsinki, en juillet et août 1940.

Remplacé aujourd'hui sur les pistes par ses jeunes compatriotes qui, formés à son école et profitant de ses conseils, ont déjà pulvérisé presque tous ses records, Paavo Nurmi reste une des figures les plus populaires du sport finlandais. Mais l'énergie indomptable dont il fit preuve au cours de sa carrière de coureur, il la consacre aujourd'hui à la défense de son admirable pays. Nurmi conduit un camion pour transporter enfants, femmes et vieillards loin des bombes meurtrières des aviateurs communistes.

Il possédait un magasin florissant à Helsinki et construisait immeuble sur immeuble. Mais il se refusait absolument à mêler le sport et les affaires: on ne possède aucune photographie de lui dans son magasin ou sur les chantiers.

— Ce serait galvauder le sport, dit-il, et je le respecte trop pour cela. Maintenant sus aux Russes.

L'agression barbare de la Finlande par les Soviets l'empêche d'amener son protégé TAISTO MAKI en Amérique pour une tournée qui lui aurait valu une compensation appréciable.

x x x

EN ROULANT MA BOULE

Notre plus profonde sympathie personnelle et les condoléances de la fraternité sportive vont à la famille éplorée de ce pauvre Maurice Moreault, inhumé ce matin . . . esprit chevaleresque dans le sport comme ses frères et ses soeurs, Maurice est emporté dans un monde meilleur à l'âge de 26 ans . . . à sa jeune épouse de trois mois vont nos meilleurs voeux de courage . . .

Le "juge" Harry Gravelle se roulant une cigarette sans oublier le jeu, hier soir, à l'Auditorium . . . "papa" Larabie cherchant Ed Bradshaw avec une hache . . . l'ex-député Alec Taché et son héritier jouissant enfin de la camaraderie que les exigences de la vie publique leur interdisaient jusqu'à cet hiver . . . la famille Proulx de la rue Clarence était ravie du succès des jeunes Caveliers, Pierrot surtout . . . le pharmacien et Madame Ranger jubilant eux aussi . . . Tony Plouffe de l'Institut Canadien nous faisant part de la RIGOLADE annuelle pour samedi prochain à 123 Rideau . . .

Le directeur Yves Pinard des sports à l'Institut, le docteur Hurteau, ancienne étoile des Sons of Ireland et animateurs du mouvement sportif et patriotique à Cornwall, Armand-R. (Pouce) D'Amour, Oscar Poitras et son amie, Charlie Pinard, l'abbé Béchard, son frère Jos, président de la ligue Myrand, l'abbé Emile Vézina, Henri Rodrigue, Edmond Richer, Philippe et Albert Cholette, Robert Guertin et autres sportsmen exhortant les jeunes Caveliers de Lépine à leur troisième triomphe consécutif sur l'Aviation . . .

En parlant de Bob Guertin, le cerveau fertile du Hull-Volant, disons nettement qu'il n'est pas le sportsman québecois visé par la rumeur de mardi au sujet de Roger DeGagné . . . comme étude psychologique en concentration joyeuse: les deux Armand, (Péloquin et Pagé) et Jo-Jo Duhamel . . . Joffre Lalonde, bombardier blond qui débuta sur la défense du LaSalle, racontant ses prouesses au camp Borden . . . Dave Gill, l'ancien patron des Sénateurs de la N.H.L., applaudissant la jeune George White de Rockland, gardien éblouissant du LaSalle . . .

Raymond Dinardo, 20 ans, est le cousin germain de trois autres athlètes italiens des mieux connus: Patsy Guzzo, as des Volants et fils de sa tante Catherine; Sam Macli, virtuose du baseball et fils de sa tante Marie Macli, et Sammie Dinardo, autre joueur de baseball . . . les dames Jennie Dinardo, Guzzo et Macli étaient les soeurs Marasco avant leur mariage . . . Marie est la seule des trois qui vit pour se réjouir des prouesses des rejetons athlétiques . . . Gaétan Drouin, le colosse de St-Charles, prédit que les banlieusards seront à surveiller dans la ligue de hockey de Hull . . . les amis faisant étriver le solide Louis St-Denis, gardien des buts du Montagnard et félicitant le gérant LeClair, qui remplacait l'instructeur Joe Miller hier soir . . . la "réforme" de Clyde Murray est le fait saillant de la soirée chez les Grimpeurs . . . Maurice Desjardins, devenu prophète depuis la joute Ottawa-Winnipeg, et Gérard Gautier arpentant les catacombes, entre les périodes . . . Moe songe à transporter ses pénates de la rue St-André à la rue Murray . . . Tom Purcell grillant avec délice un gros cigare après la victoire de ses Coos Rouges . . . Art Desjardins de l'Union St-Joseph aux petits oiseaux lui aussi . . .

NURMI

LE COCKTAIL SPORTIF

Devant 5600 fervents surexcités, au Forum de Montréal, Yvon Robert et Lou Thesz ont annulé, mardi soir, et le match décisif aura lieu à la mi-janvier entre ces deux lutteurs en vogue . . . Joe Savoldi gagna sur Cy Williams, disqualifié pour rudesse contre l'arbitre . . . Robert et Thesz ont été "comptés" hors de l'arène après une heure et quarante minutes d'efforts spectaculaires . . . les gros bonnets de la ligue Nationale de hockey s'entretiennent d'arbitres et autres sujets aujourd'hui à New-York . . . Jules Dugal représente les Canadiens . . .

ARCHWORTH, le fameux pur sang de trois ans de C.-George McCullagh du "Globe & Mail" de Toronto, est classé le meilleur poulain canadien de 1939 . . . Bunty Lawless, Mona Bell, Euripides, Listaro, Suffern, Worthing, Goster, Sahara Chief, Légerdemain, Joey et BRODEA suivent dans cet ordre . . .

Chez les deux ans: Dark Comet, Scotia's Pride, Hood et May Cudgel sont les meilleurs . . . le jockey Walter Taylor a piloté quatre vainqueurs, hier, sur la piste de la Nouvelle-Orléans pour porter à 26 le total de ses victoires à cette réunion . . . il gagna l'épreuve principale d'un mille 70 verges sur JUBILARGO, cheval bien connu des habitués de Connaught . . . la bête de W.-C. Morris rapporta $8,80 pour deux tomates et gagnait sa troisième victoire consécutive . . . High Place, Parade Leader et Dreamy Ann furent les autres gagnants pilotés par Taylor.

ALICE MARBLE, l'étoile américaine de tennis qui chante dans les caf-cons à ses heures, a été proclamée la meilleure athlète féminine des Etats-Unis pour l'année par 54 des 63 experts consultés par la Presse associée . . . la blonde Californienne a gagné les tournois de Wimbleton et des Etats-Unis cette année . . . Betty Jameson, championne de golf, et Paddy Berg se classèrent après Alice . . . une autorité montréalaise en rugby soutient que Tiny Herman aurait dû botter son placement immédiatement après la passe Burke-Tremblay samedi dernier dans la joute Ottawa-Winnipeg . . . la métropole de l'ouest a fait un accueil frénétique, hier, à ses Blue Bombers, champions canadiens . . . 3000 fervents encombraient la gare du Pacifique Canadien . . . il y eut un magnifique banquet . . . les Sénateurs d'Ottawa joueront à Onéonta ou Schenectady, N.-Y. et les Bisons de Cornwall à Auburn, N.-Y. en 1940 dans la ligue Canadienne-Américaine de baseball, selon l'abbé Paul Martin, président du circuit . . . Kuntz d'Ottawa a compté un des 8 points des Aigles de Washington, hier, pour vaincre Baltimore 8-2 . . . Mlle THELMA NORRIS de Calgary a été élue présidente de l'association athlétique des femmes de l'Alberta . . . la commission du commerce de l'Illinois rendra sa décision le 21 au sujet de deux publications de turf . . . celles-ci veulent la permission de continuer leur service téléphonique!

Hockey Mardi

LIGUE DE LA CITE

Montagnards, 3; Ecossais, 2.
La Salle, 4; Aviation, 2.

LIGUE NATIONALE

Boston, 3; Détroit, 1.
Américains, 4; Chicago, 0.

LIGUE INTAM

New Haven, 3; Syracuse, 1.

LIGUE PROVINCIALE

St-Hyacinthe, 8; Verdun, 6.
Shawinigan Falls, 3; Québec, 1.
Lachine, 5; Sherbrooke, 5.

DAVIS COMPTE DEUX POINTS À SHAWINIGAN

TROTTIER EVITE UN BLANCHISSAGE AUX CASTORS. — BEAU RALLIEMENT DES RAPIDES DE LACHINE.

Dans la Ligue Provinciale de Hockey, hier soir, les Cataractes de Shawinigan-Falls ont remporté leur quatrième victoire de la saison et leur troisième en une semaine en battant les Castors de Québec 3-1. Le rapide Frank Trottier d'Ottawa vola un blanchissage au gardien Maurice Courteau dans la dernière demi-minute de jeu. Frank Davis enfila deux des points des vainqueurs. Paul Goulet compléta le pointage de l'équipe locale.

SHERBROOKE — but, Dion; défenses, Bastarache et Tourville; centre, Reeves; ailes, H. Roy et Burke; substituts: Cormier, Forsey, Harris, Maher, Peterson et Piché.

LACHINE—but, Séguin; défenses, Tudin et Slater; centre, Bastien; ailes, James et Pidcock; substituts: Millar, Terriault, Hayes, Hurwitz, J. Séguin et Majeau.

Arbitres—Mallinson et Bennett.

Première période

1—Sherbrooke, Burke (Roy, Reeves) 0.20
2—Sherbrooke, Tourville 5.15
3—Sherbrooke, Forsey (Piché) 10.10
Punitions: Pidcock, Slater, Bastarache.

Deuxième période

4—Lachine, Hurwitz (Majeau, Hayes) 1.15
5—Sherbrooke, Bastarache 7.03
6—Lachine, Millar (Hurwitz, Séguin) 8.36
7—Lachine, Majeau (Hayes) 11.40
Punitions: Forsey, Tudin.

Troisième période

8—Sherbrooke, Peterson (Harris, Forsey) 0.15
9—Lachine, Millar 3.47
10—Lachine, Hurwitz (Terriault, Hayes) 19.35
Punitions: H. Roy, Hurwitz 2.

Surtemps

Pas de point.
Punitions: Slater, Hayes.

SHAWINIGAN—but, Courteau; défenses, Schmidt et Bergeron; centre, Gauthier; ailes, Crutchfield et Archambeault; substituts: Lavoie, Davis, Conway, Delormier, Gendron et Goulet.

QUEBEC—but, McKinnon; défenses, Labrie et Sabourin; centre, Hamel; ailes, Trottier et Lepage; substituts, Henri, Fortin, Lambert, Forget, David, Paquet et Mentzel.

Arbitres—Prince et Martel.

Première période

1—Shawinigan, Goulet (Conway, Gauthiere 18.10
Punitions: Sabourin, Forget, Lavoie.

Deuxième période

2—Shawinigan, Davis (Lavoie) 0.12
3—Shawinigan, Davis (Schmidt, Lavoie) 18.50
Punitions: aucune.

Troisième période

4—Québec, Trottier (Forget, Paquet) 19.27
Punitions: Schmidt, Mentzel.

VERDUN—but, Elev; défenses, Arcand et Simon; centre, Walker; ailes, Lalande et Utman; substituts: Lafrce, Hudon, Pennee, Ingram, Bell, Morin, J.-L. Bourcier et C. Bourcier.

ST-HYACINTHE—but, Bordelenu; défenses, Dugré et Bennett; centre, A. Lemay; ailes, T. Lemay et Poirier; substituts: Nickarz, Ranger, Cardinal, Waite, Purdie et Campbell.

Arbitre:: Sénécal et Lebel.

Première période

1—St-Hyacinthe, Ranger 9.21
2—St-Hyacinthe, A. Lemay (Poirier, T. Lemay) 13.06
3—Verdun, C. Bourcier (Pennee) 14.35
4—Verdun, Walker (Simon, Utman) 16.47
Punitions: Arcand, Waite, Bennett.

Deuxième période

5—St-Hyacinthe, A. Lemay 8.40
6—St-Hyacinthe, Ranger (Nickarz) 12.02
7—St-Hyacinthe, T. Lemay (A. Lemay, Poirier) 15.32
8—Verdun, C. Bourcier (Morin) 16.36
Punitions: aucune.

Troisième période

9—St-Hyacinthe, T. Lemay (Poirier) 5.00
10—St-Hyacinthe, A. Lemay (Poirier) 8.18
11—Verdun, J.-L. Bourcier (Arcand) 9.02
12—Verdun, C. Bourcier 12.06
13—Verdun, Laforce (C. Bourcier, Walker) 12.19
14—St-Hyacinthe, Ranger (Nickarz) 17.20
Punitions: Dugré (2 mineures et 10 minutes, inconduite) Cardinal (majeure) Arcand (majeure).

Quatre agents de police inculpés de cambriolage

(Presse canadienne)

MONTREAL, 13.—Quatre agents de police de Montréal doivent comparaître aujourd'hui inculpés d'avoir volé et reçu des marchandises volées, à la suite d'une enquête sur la disparition de marchandises pour une valeur de quatre cent trente-cinq dollars, à une pharmacie de Notre-Dame-de-Grce.

Ces quatre agents sont le sergent Maurice Malepart et l'agent Eugène Strasbourg, de la division de Notre-Dame-de-Grâce, et les agents Philorum Landriault et Roland Lambert, de l'équipe de patrouille de radio, ont été arrêtés hier soir.

M. Armand Brodeur, directeur adjoint de la police, dit qu'on a découvert une partie des marchandises dans les maisons du sergent Malepart et des agents Landriault et Lambert. Il ajoute que rien ne fut trouvé en possession de l'agent Strasbourg.

Brodeur déclare que les deux agents de l'équipe de radio avaient reçu l'ordre de faire enquête au sujet d'une entrée forcée dans la pharmacie vendredi et qu'après avoir été rejoints par deux détectives, ils rapportèrent que rien n'avait été volé.

L'agent Strasbourg reçut l'ordre de garder le magasin, parce qu'une vitre avait été brisée. Le jour suivant, le propriétaire du magasin déclara qu'il manquait de la marchandise et il s'ensuivit une enquête.

LA CROIX-ROUGE À PEMBROKE

PEMBROKE, le 13. — D'après les rapports préliminaires, la Croix-Rouge dépassera considérablement son objectif à Pembroke. Cet objectif était de $7,000. Or, les fonds recueillis s'élèveront tout probablement à $9,500. De plus, les semmes perçues par onze associations d'oeuvres de guerre dans la région porteront le total à $12,000 ou $12,500. Les autorités sont très satisfaites.

Afin de fournir le nécessaire aux volontaires de la Croix-Rouge à Pembroke et la région, on a autorisé à date des achats de $6,000. Durant la saison des fetes, les salles de la Croix-Rouges seront ouvertes quotidiennement de 11 h. 45 à 5 h. de l'après-midi. De plus, les mercredis et samedi, on ouvrira le matin de 10 h. à 11 h. 45, à l'exception des 23 et 30 décembre. Après le 16 décembre, cependant, on suspendra le travail de taillage dans les salles jusqu'au 3 janvier.

Une réunion générale du Conseil des oeuvres de guerre a été convoquée pour le vendredi, 15 décembre, à 7 h. 30.

Les achats vous disent où et comment acheter.

GAYDA DONNE DES CONSEILS À LA RUSSIE

ROME, le 13 (F.C.-Havas) — Virginion Gayda, éditeur fasciste qui fait autorité, a déclaré hier soir que l'Italie était "prisonnière" de la Grande-Bretagne dans la Méditerranée. Le gouvernement italien, dit-il, doit chercher des "débouchés plus libres" et de plus vastes espaces coloniaux, étant donné que la liberté de mouvement et l'indépendance de l'Italie sont menacées en Méditerranée par le fait que la Grande-Bretagne peut fermer à volonté Gibraltar et le canal de Suez.

Gayda soutient que l'Italie a une puissance militaire suffisante pour donner suite à ses "aspirations nationales" et que l'heure viendrait pour elle de préciser ses demandes.

"Quelle que soit l'issue du présent conflit, dit-il, l'Italie réalisera ses aspirations nationales." Il ajoute que la question de l'indépendance économique de l'Italie est primordiale et de là découle son intérêt dans la question coloniale. "Le problème, dit-il, est d'assurer de nouvelles possibilités de travail à des citoyens qui ont été forcés antérieurement de quitter leur pays. Le problème est également de faire marcher l'industrie nationale et de lui fournir les matériaux bruts dont elle manque."

Il affirme qu'un règlement de la question des colonies est essentiel à la solution heureuse des problèmes européens. Il est d'un intérêt particulier à l'Italie "qui est pauvre et travaille ardûment".

Les observateurs rappelant qu'il y a un an, l'Italie a lancé une "campagne coloniale" en demandant certains droits en Tunisie, la cession du port français de Djibouti en Somalie française et une part dans le canal de Suez. Ses demandes territoriales à la France entraînèrent une tension dans les relations entre les deux pays. On se demande si le discours de Gayda, radiodiffusé hier aux écoliers, n'est pas l'indice d'une reprise de cette campagne.

Les journaux fascistes ont averti la Russie hier soir que l'Allemagne appuie solidement l'Italie dans les Balkans et lui aidera à empêcher toute violation par les Russes des "intérêts identiques" de l'axe Rome-Berlin dans cette région.

Le correspondant d'"Il Popolo d'Italia" à Berlin dit que la sphère balkano-danubienne sera la "pierre de touche" de l'accord germano-soviétique. Puis il parle du profond intérêt que porte l'Allemagne aux événements européens: "Il est clair, dit-il, que d'après ce qu'a cherché à savoir récemment l'organe du Komintern (L'Internationale communiste) à propos de la possibilité d'un pacte d'assistance mutuelle avec la Roumanie semblable à ceux négociés entre la Russie et les états baltes, que l'on trouvera dans cette région (balkano-danubienne) la pierre de touche de l'accord germano-soviétique.

"Le maintien dans les pays balkaniques des conditions de paix que l'Italie considère comme point primordial et fondamental de ses intérêts dans ces régions, correspond au désir et aux intérêts du Reich, comme on l'a souvent affirmé. C'est à la Russie de tirer ses conclusions et d'adapter sa politique aux intérêts des pays avec lesquels elle a signé des pactes d'amitié."

La vie dans les camps de concentration

PEMBROKE, 13. — Tous les étrangers que l'on avait internés dans le fort Henry, à Kingston, et dans la Citadelle, à Québec, ont été transportés dans le camp de concentration de Petawawa où ils demeureront jusqu'à la fin de la guerre.

Le dernier des prisonniers a été transporté lundi.

Les étrangers de Québec ont été transportés par train tandis que les 150 prisonniers du Fort Henry ont été transportés en autocars, surveillés par des gardes armées et un détachement de la Police provinciale.

LA LOI INTERNATIONALE

Les camps de concentration doivent être construits selon que le stipule la loi internationale. Le camp doit recevoir l'aprobation du représentant protecteur des intérêts des pays en guerre. Dans le cas actuel, le consul général de Suisse surveille les intérêts de l'Allemagne.

On doit prendre les précautions nécessaires pour conserver la sante des prisonniers qui peuvent, en tout temps, faire appel au consul de la Suisse. On considère même les conditions du climat.

Au cours de la dernière guerre, les prisonniers de guerre ne peuvent pas être engagés dans des travaux militaires. Ceux de Petawawa s'occuperont de travaux forestiers.

POUR LE FEDERAL

Les prisonniers doivent travailler pour le gouvernement fédéral. Ils ne peuvent pas travailler pour le gouvernement d'Ontario, par exemple, sans être assurés auparavant qu'ils recevront les mêmes gages que celles que l'on payent aux autres travailleurs de la même région.

Le prisonnier reçoit 20 sous par jour pour son travail. Avec cela il paye les cigarettes, et d'autres objets dont il a besoin pour les hobbies. Car plus d'un prisonnier travaillent bien le bois et les directeurs des camps de concentration ecnt d'avis que l'on doit encourager et développer leurs aptitudes.

BOITE DE CIGARES VIDES

Ce que l'on a le plus de besoin, pour les camps de concentration, ce sont des boites de cigares, vides qui servent à la fabrication de souvenirs de camp de concentration ou à des oeuvres que l'on vend pour venir en aide aux prisonniers.

Les lettres que les prisonniers envoient en Allemagne témoignent qu'ils sont très bien traités. Toutes les lettres sont unanimes sur ce point.

Un espion est condamné à mort

Châlons-sur-Marne (France), le 13—(P.C.-Havas)—Wilhelm Andress Maurer, Allemand arrêté comme espion à Metz au début de 1939, a été condamné à mort par une cour martiale, ici, hier. Maurer était employé comme tailleur à Paris.

Les Allemands sont dans la jubilation

(Presse Associée)

BERLIN, le 13. — Les Allemands exultent aujourd'hui au sujet de l'arrivée dans un port allemand de leur paquebot de $20.000.000, le "Bremen", malgré l'approche à portée de torpille d'un sous-marin britannique.

Le commodore Adolf Ahrens a ramené le navire de 51.731 tonneaux de Mourmansk, en Russie soviétique, où il avait cherché refuge durant les premiers jours de la guerre.

Un communiqué du haut commandement disait hier soir: "Le rapide paquebot "Bremen" est revenu en sécurité ce soir d'outre-mer. Le ministère de la marine avait pris des mesures pour ramener le navire en sécurité. De ces mesures, on compte l'envoi d'une escadrille d'avions pour escorter le navire et lui donner la protection nécessaire.

"Un sous-marin britannique, dans la Mer du Nord, a tenté d'attaquer le "Bremen". L'un des avions força le sous-marin à plonger si bas dans la mer que l'attaque a été détournée."

(Ce n'est qu'après que l'Amirauté britannique eût déclaré qu'un sous-marin anglais s'était approché du "Bremen", mais s'était abstenu de l'attaquer pour ne pas enfreindre les lois de guerre en mer, que le commandement allemand donna ces informations à ce sujet.)

(La première version nazie disait qu'un avion allemand était passé par hasard et avait chassé le sous-marin. Plus tard, l'histoire changeait, pour dire que le "Bremen" était protégé par des avions.)

A BREMERHAVEN?

Bien qu'on ne mentionne pas le nom du port d'arrivée, on croit qu'il s'agit du port de Bremerhaven.

Pour la propagande, le ministère des affaires étrangères d'Allemagne a publié hier soir un deuxième "Livre Blanc" qui relate la version nazie des événements européens depuis le Traité de Versailles jusqu'à la déclaration de la guerre actuelle. Le livre cherche à blâmer la Grande-Bretagne du conflit.

Au nombre de ses 482 documents se trouve un traité d'amitié entre Adolf Hitler et feu le maréchal Joseph Pilsudski, de Pologne, daté de janvier 1934. L'auteur cherche à démontrer que le traité signifie que les frontières de la Pologne n'étaient pas définies, et que les Polonais savaient que leur frontière sur l'Allemagne changerait un jour.

Le haut commandement allemand prétend aujourd'hui que des avions anglais, à la poursuite du "Bremen", ont été repoussés avant qu'ils n'atteignent la côte de l'Allemagne.

SUR LE FRONT

Il raconte également que les soldats ont mis hors d'état un poste des Alliés sur le front occidental, et qu'ils ont capturé un certain nombre de prisonniers.

(Le ministère de l'Air britannique annonce à Londres que les avions de la Royal Air Force ont maintenu une surveillance continuelle des bases aériennes et de mouillage de mines dans l'Héligoland.)

Le communiqué se lit comme suit: "A l'ouest, activité de patrouille, d'infanterie et d'artillerie. Dans la région du sud-ouest de Sarrebruck, un peloton de reconnaissance a réduit à l'impuissance un position ennemie en territoire français (n charge d'un officier et de dix hommes. L'ennemi a perdu cinq hommes et un officier; et seize hommes ont été faits prisonniers. Le peloton allemand est revenu sans perte.

"En même temps que le retour du "Bremen", des avions britanniques se sont approchés de la Baie allemande au cours de la soirée et de la nuit du 12 décembre. Le feu des batteries de défense postées sur les Iles de la Mer du Nord, ainsi que les navires de guerre ont forcé les adversaires à retraiter avant d'avoir atteint la côte."

Le Reich aide la Russie

LONDRES, le 13—(P.C.)—Le Foreign Office a confirmé hier soir la nouvelle voulant que l'Allemagne se serve pleinement de sa position stratégique pour empêcher de parvenir en Finlande les matériaux de guerre provenant d'autres pays "désireux de manifester leur sympathie".

"L'Allemagne a montré ouvertement qu'elle est du côté de l'agresseur, dit la communiqué du Foreign Office. Elle retient les commandes données aux pays neutres avant la guerre et s'en fait publiquement une gloire."

LES PLAQUES DE PERMIS

Le blanc, le noir et toutes les nuances de jaune sont les couleurs prédominantes des permis de circuler émis par les diférentes provinces. Nous en donnons ci-après les couleurs: Alberta, orange sur noir; Colombie britannique, citron sur noir; Ontario, noir sur jaune; pomme; Nouveau-Brunswick, jaune sur vert; Nouvelle-Ecosse, blanc surnoir; Ontario, noir sur jaune; Ile du Prince-Edouard, blanc sur noir; Québec, blanc sur noir et Saskatchewan, rouge sur blanc.

Le projet d'un tunnel sous la manche rebondit

(P.C.-Havas)

PARIS, le 13.— La construction du tunnel sous la Manche, afin de relier la Grande-Bretagne et la France, sera probablement l'une des plus grandes entreprises alliées d'après-guerre, a déclaré hier soir M. Anatole de Monzie, ministre des travaux publics de France.

Dans un discours prononcé à la Chambre des députés, lors du débat sur le budget de son ministère, M. de Monzie déclara que le gouvernement français avait obtenu ces jours-ci, de la part d'un haut personnage anglais, la promesse d'appui en principe du projet. Il n'a pas divulgué le nom de ce personnage.

Il a aussi annoncé que le gouvernement français faisait les premières démarches en vue de la construction d'un chemin de fer à travers le désert de Sahara. Il construira une grande ligne pour rejoindre les mines de Manazza, dans l'Afrique du nord française.

"Je ne puis promettre que je vais construire un tunnel sous la Manche et un chemin de fer à travers le Sahara, dit le ministre. Cependant, je concède volontiers qu'il est nécessaire de considérer la période d'après-guerre et qu'il y a de bonnes raisons de placer la construction du tunnel en tête de la liste des grands travaux devant être entrepris.

"Pour ce qui est du chemin de fer dans le Sahara, il est possible que ma contribution consiste uniquement dans la construction d'une grande ligne destinée à faciliter l'exploitation des mines de Manazza. Toutefois, ce plan est en voie de réalisation et aura des résultats favorables dans le développement économique de nos colonies de l'Afrique du nord."

Lorsque les Français et les Anglais eurent resserré leurs liens, par suite de la guerre, ils s'intéressèrent davantage au projet du tunnel de la Manche.

La construction de cette artère sous-marine fut commencée, il y a plus de 60 ans, mais elle fut suspendue par les protestations des "isolationistes victoriens", qui craignaient une invasion française. Le gouvernement français fit revivre le plan en 1924, et demanda alors au premier ministre de la Grande-Bretagne, Ramsay MacDonald, de coopérer à la construction immédiate du tunnel. Le public et le parlement favorisèrent le plan français, mais le coût du projet fit hésiter le gouvernement anglais.

Un projet de loi au sujet du tunnel fut présenté en Chambre des députés, en janvier de l'an dernier, mais rien de concret ne fut fait, après que le projet eut été remis au comité des affaires étrangères pour examen.

Le projet fut présenté par le député Marcel Boucher. Il demandait la construction préliminaire d'un petit tunnel d'environ 12 pieds de diamètre et la construction un jour ou l'autre de deux tunnels, l'un devant servir de route et l'autre de chemin de fer.

Raoul Dautry, spécialiste français en transport et directeur des chemins de fer de l'Etat, nommé ministre des armements en septembre dernier, insista sur la valeur stratégique, en temps de guerre, d'un tel tunnel, dans un article publié par le "Spectator", revue anglaise. Il donnait les arguments suivants en faveur de la construction:

1—La nature des couches d'en-dessous de la surface rendrait la construction relativement facile.

2—Le coût, estimé à environ 5.000.000.000 de francs (environ $150.000.000) serait moindre que l'argent nécessaire pour construire trois vaisseaux de ligne.

3.—En cas de guerre, 150 trains pourraient passer dans le tunnel chaque jour, aller et retour, et transporter chacun deux divisions.

L'un des premiers qui approuvèrent ce plan, le baron Emile Beaumont d'Erlanger, président de la Banking House of Erlanger, Limited, est mort l'an dernier à sa maison de campagne, à Hythe, Kent.

Les armoiries québecoises seront "corrigées"

QUEBEC, le 13—(P.C.)—La province de Québec se propose de corriger certaines "inexactitudes" dans les armoiries qu'elle déploie depuis 1868.

M. Maurice Brodeur, héraldiste de l'Office provincial du Tourisme, a déclaré hier soir aux journalistes que la couronne qui surmonte le blason reposera désormais un peu au-dessus de l'écusson au lieu d'y toucher. Afin de rendre la couronne "tout à fait authentique, les autorité y enlèveront également les perles qui en bordent la partie supérieure.

On enlèvera également toutes les feuilles d'érable à l'exception des trois qui ont une tige commune, au bas de l'écusson. On éliminera de la partie supérieure les deux "fausses" fleurs-de-lis. On les remplacera par trois fleurs-de-lis reproduites d'après les armoiries du roi François 1er, qui était sur le trône de France lors de la découverte du Canada.

LA PLUS COMMENTÉE
LA PLUS LOUÉE
LA PLUS APPLAUDIE
DES NOUVELLES VOITURES

"La nouvelle Olds soixante est une vedette de style. Et son prix se rapproche des plus bas!"

"Pour moi, c'est la nouvelle Olds soixante-dix! Elle a tout, au prix que je veux payer."

"Donnez-moi la Custom 8 Cruiser. C'est la seule auto à offrir la commande hydraumatique*. Songez donc, une auto sans pédale d'embrayage, et pas de vitesses à changer!"

LA VRAIE VEDETTE DE STYLE! LA GRANDE VALEUR!
LA SEULE AUTO A ROULEMENT RYTHMIQUE! PLUS GROSSE ET MEILLEURE SOUS TOUS RAPPORTS!

La nouvelle se répand partout . . . *les nouvelles Oldsmobile sont les valeurs* par excellence pour 1940! Elles sont *plus grosses*, elles sont *meilleures*, elles débordent de tout ce qu'il y a de nouveau . . . nouveaux phares scellés de sûreté . . . nouveau style de *vedette d'élégance* . . . suspension améliorée à roulement rythmique . . . sur tous les modèles. Voyez la nouvelle Olds soixante à bas prix . . . la grosse Olds soixante-dix à prix populaire . . . et la nouvelle Olds Custom 8 Cruiser avancée qui peut s'obtenir avec la commande hydraumatique*—*pas de vitesses à changer, pas d'embrayage à déprimer!* Venez en faire l'essai aujourd'hui, vous serez agréablement surpris!

*Facultative à coût additionnel sur la Custom 8 Cruiser.

La plus grande valeur pour le prix au Canada

OLDSMOBILE

LEWIS MOTORS LIMITED

601, RUE BANK — ANGLE STRATHCONA TELEPHONE 2-4221

AUDITORIUM — Tél: 7-5300

LIGUE SENIOR DE LA CITE

HOCKEY

JEUDI, le 14 DECEMBRE 1939

HULL VOLANTS vs LA SALLE

MONTIES vs AIR FORCE

PRIX

400 sièges réservés à 50

Entrée générale: Hommes, 40c; Femmes et Soldats en uniforme, 25c
Filles et Garçons en-dessous de 15 ans 15c